

## GUIA FÁCIL





## TRANSFORME SEGURANÇA EM CULTURA COM A JOST BRASIL

A JOST Brasil está equipada com bancadas para testes normatizados, com laboratório de medição tridimensional e de teste. Todos os itens passam por análises estruturais em equipamentos de tecnologia avançada, incluindo análise metalográfica e simulação de produtos. Além disso, possuímos certificações ISO 9001 | IATF 16949 ISO 14001 | OHSAS 18001.

## RECONHECIMENTO GLOBAL DE PRODUTOS COM EXCELÊNCIA EM SEGURANÇA

Os produtos JOST Brasil estão nos 5 continentes, reforçando a parceria global com a indústria de veículos comerciais.

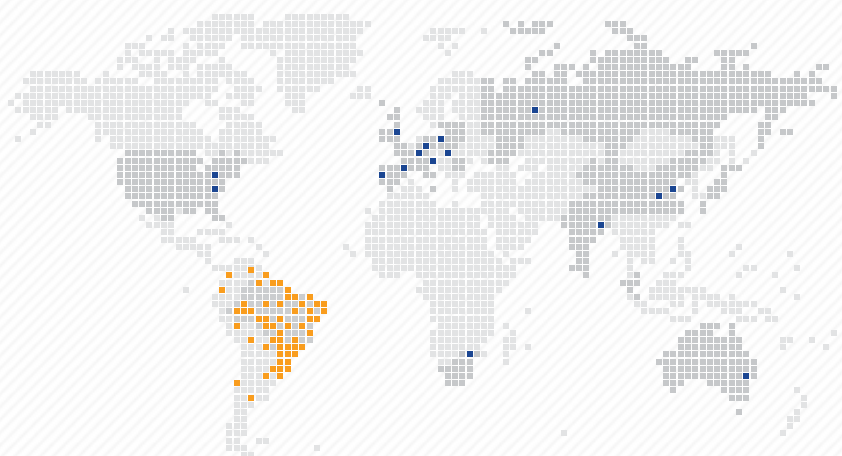

MAIOR FABRICANTE DE  
**QUINTA RODA**  
DO MUNDO

## A TECNOLOGIA JOST ESTÁ PRESENTE EM TODAS AS MONTADORAS DE CAMINHÕES E IMPLEMENTOS RODOVIÁRIOS DO BRASIL



APROVAÇÃO  
BRASILEIRA



APROVAÇÃO DA  
UNIÃO EUROPEIA



AMORTECIMENTO POR  
COXINS DE BORRACHA



PINTURA E-COAT  
OU TOP-COAT



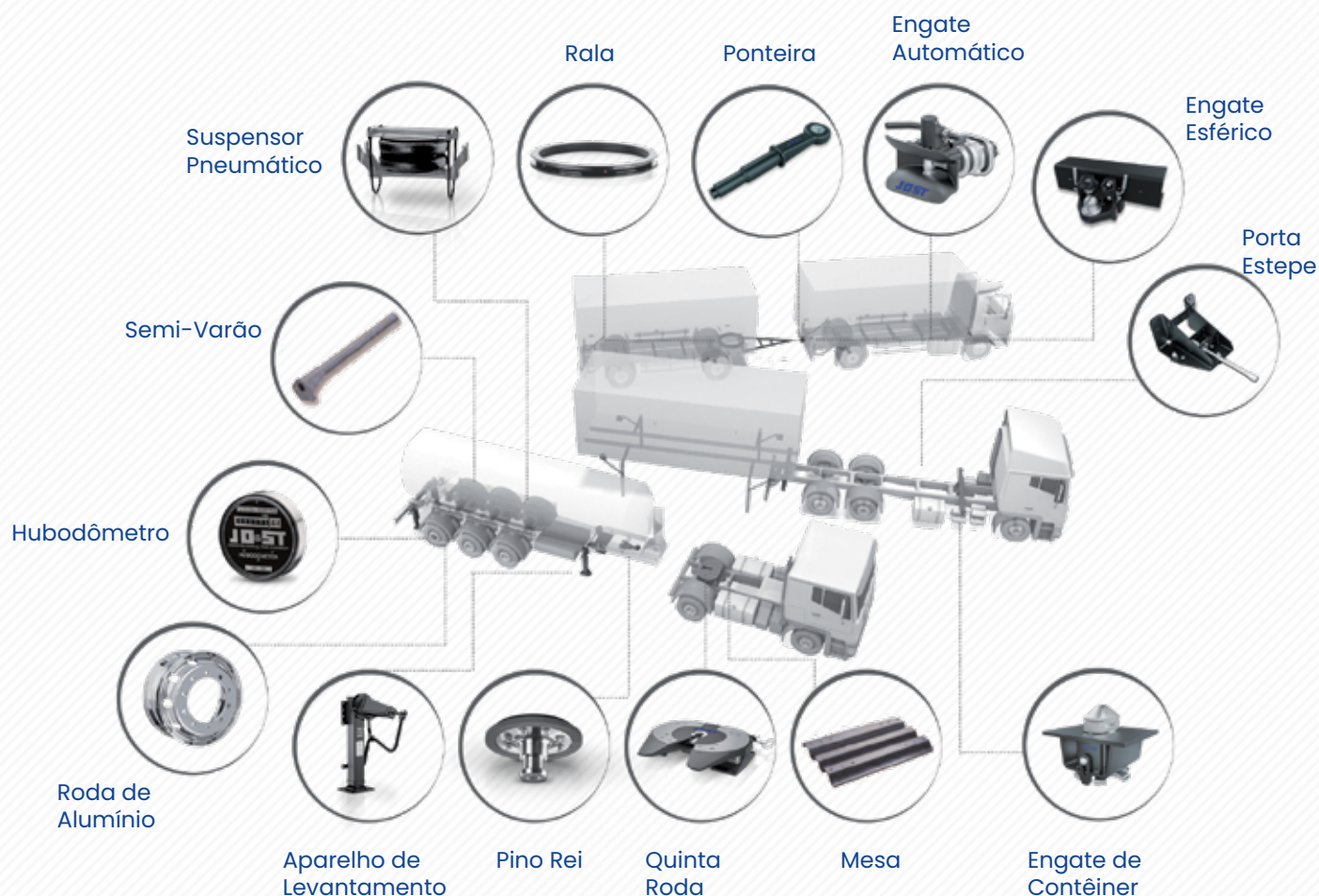

## ÍNDICE

Quinta Roda	04
-------------	----

Aparelho de Levantamento	11
--------------------------	----

Pino Rei	14
----------	----

Suspensor Pneumático	15
----------------------	----

Engate Automático	17
-------------------	----

Ponteira Giratória	18
--------------------	----

Engate de Contêiner	19
---------------------	----

Engate Esférico	20
-----------------	----

Semi-Varão / Hubodômetro / Roda de Alumínio	21
---	----



## QUINTA RODA 2" JSK 37C 20 TON

Para peças de reposição, ver página 07.

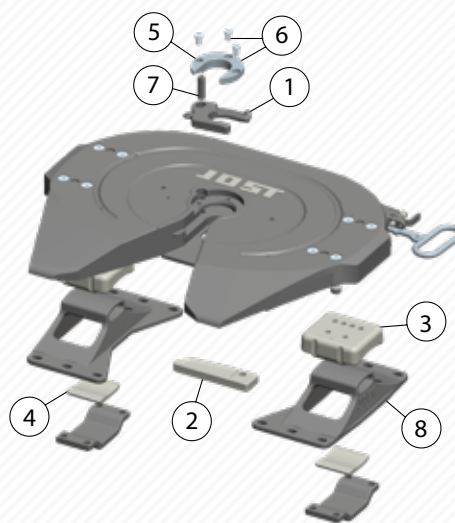

CÓDIGO	DESCRIÇÃO
260000447-P	JSK 37C 150 MM
260000001-P	JSK 37C 185 MM
260000482-P	JSK 37C 250 MM

## QUINTA RODA 2" JSK 37CW 20 TON

Para peças de reposição, ver página 07.

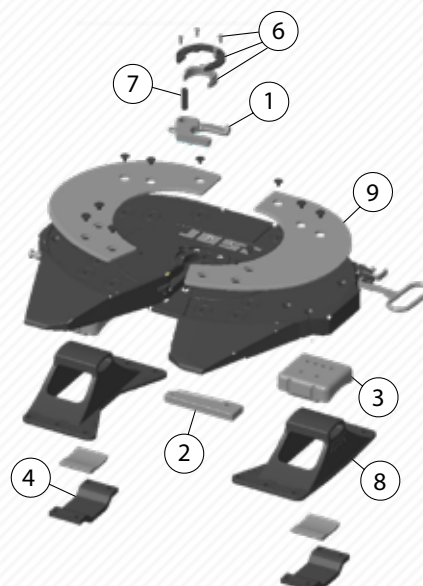
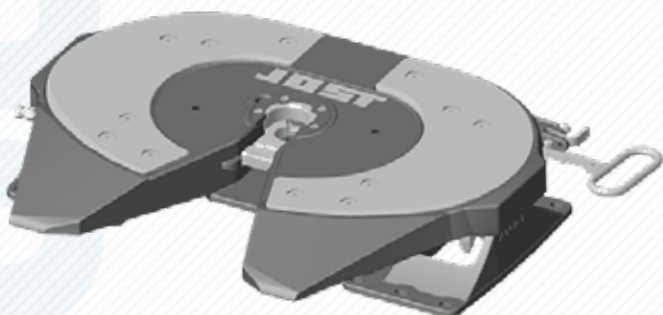

CÓDIGO	DESCRIÇÃO
100000141128	JSK 37CW 150 MM
100000141129	JSK 37CW 185 MM
100000141131	JSK 37CW 250 MM



## QUINTA RODA 2" JSK 37CX 24 TON

Para peças de reposição, ver página 07.

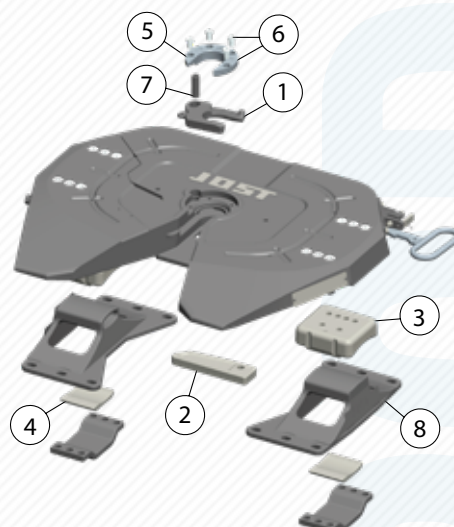
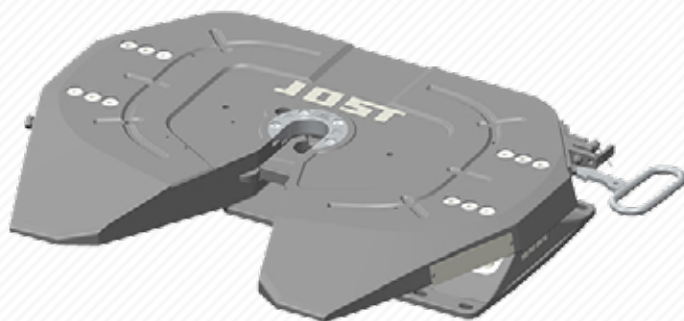

CÓDIGO	DESCRIÇÃO
QR00231J01	JSK 37CX 150 MM
QR00220J01	JSK 37CX 185 MM
QR00234J01	JSK 37CX 250 MM

## QUINTA RODA 2" JSK 37CXW 24 TON

Para peças de reposição, ver página 07.

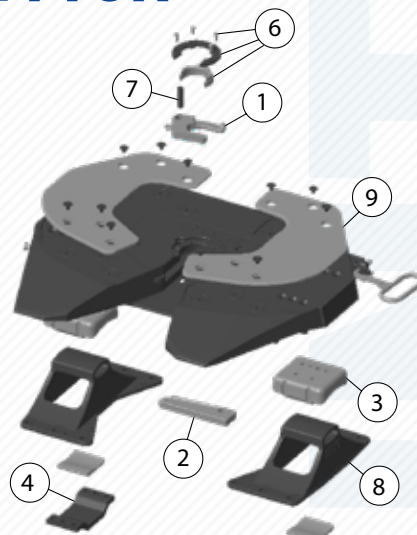
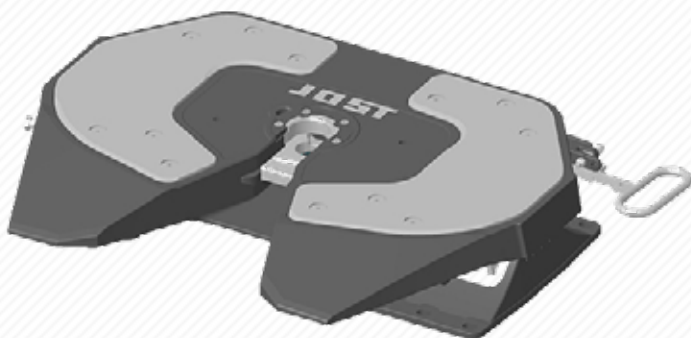

CÓDIGO	DESCRIÇÃO
100000216836	JSK 37CXW 150 MM
100000216837	JSK 37CXW 185 MM
100000182821	JSK 37CXW 250 MM



## QUINTA RODA 3.1/2" JSK 38C 36 TON

Para peças de reposição, ver página 07.

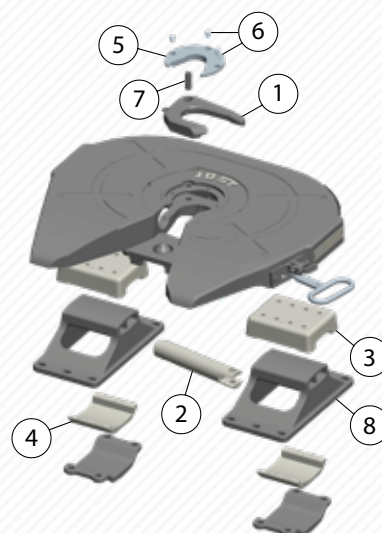
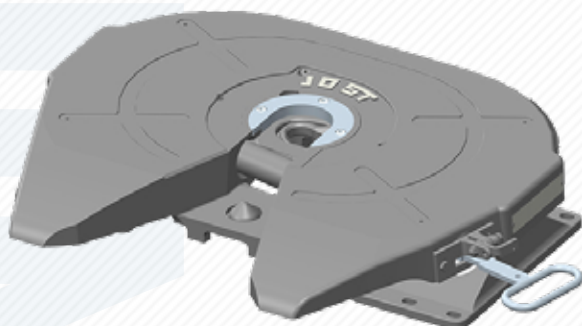

CÓDIGO	DESCRIÇÃO
260000003-P	JSK 38C 3 1/2"
100000139588	JSK 38C 3 1/2" - SEM SAPATAS
100000139670	JSK 38C COM KIT DE 2"
100000139559	JSK 38C COM KIT DE 2" - SEM SAPATAS

## QUINTA RODA 3.1/2" JSK 39CS 26 TON

Para peças de reposição, ver página 07.

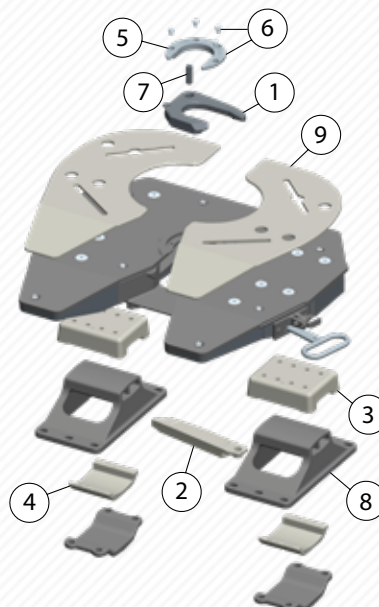
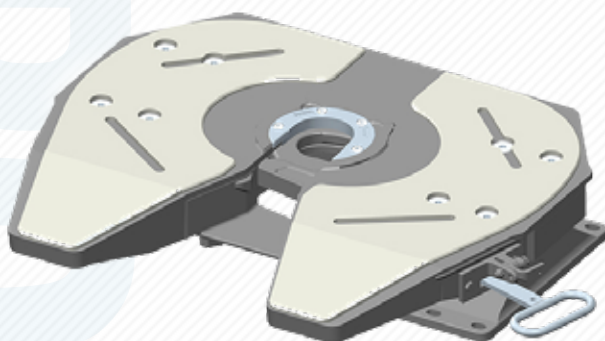

CÓDIGO	DESCRIÇÃO
QR00200J01	JSK 39CS
QR00201J01	JSK 39CS - SEM SAPATAS



# PEÇAS DE REPOSIÇÃO

ITEM	CÓDIGO	DESCRIÇÃO	APLICAÇÃO
1	QR00022J01	GARRA DE TRAVAMENTO 2"	JSK 37C / JSK 37CX
1	QR00023J01	GARRA DE TRAVAMENTO 2" - C/ FURAÇÃO	JSK 37CW / JSK 37CXW
1	QR00152J01	GARRA DE TRAVAMENTO 3.1/2"	JSK 38C / JSK 39CS
2	QR00024J01	BARRA DE TRAVAMENTO	JSK 37C / JSK 37CW JSK 37CX / JSK 37CXW
2	100000120966	BARRA DE TRAVAMENTO	JSK 38C
2	QR00187J01	BARRA DE TRAVAMENTO	JSK 39CS
3	AD00342J00	COXIM BORRACHA SUPERIOR	JSK 37C / JSK 37CW JSK 37CX / JSK 37CXW
3	AD00557J00	COXIM BORRACHA SUPERIOR	JSK 38C / JSK 39CS
4	AD00343J00	COXIM BORRACHA INFERIOR	JSK 37C / JSK 37CW JSK 37CX / JSK 37CXW
4	AD00559J00	COXIM BORRACHA INFERIOR	JSK 38C / JSK 39CS
5	QR00025J01	DISCO DE FRICÇÃO	JSK 37C
5	QR00214J01	DISCO DE FRICÇÃO	JSK 37CX
5	QR00151J01	DISCO DE FRICÇÃO	JSK 38C
5	QR00166J01	DISCO DE FRICÇÃO	JSK 39CS
6	QR00110J00	DISCO DE FRICÇÃO E PARAFUSOS	JSK 37C
6	100000168801	DISCO DE FRICÇÃO, INSERTO POLIMÉRICO E PARAFUSOS	JSK 37CW
6	QR00269J00	DISCO DE FRICÇÃO E PARAFUSOS	JSK 37CX
6	100000168801	DISCO DE FRICÇÃO, INSERTO POLIMÉRICO E PARAFUSOS	JSK 37CXW
6	QR00282J01	DISCO DE FRICÇÃO E PARAFUSOS	JSK 38C
6	QR00244J00	DISCO DE FRICÇÃO E PARAFUSOS	JSK 39CS
7	AD00330J80	PINO GARRA TRAVAMENTO	JSK 37C / JSK 37CW JSK 37CX / JSK 37CXW
7	AD00547J80	PINO GARRA TRAVAMENTO	JSK 38C
7	AD01126J80	PINO GARRA TRAVAMENTO	JSK 39CS
8	QR00063J01	SAPATA 150 MM	JSK 37C / JSK 37CW JSK 37CX / JSK 37CXW
8	QR00062J01	SAPATA 185 MM	JSK 37C / JSK 37CW JSK 37CX / JSK 37CXW
8	QR00257J01	SAPATA 220 MM	JSK 37C / JSK 37CW JSK 37CX / JSK 37CXW
8	QR00064J01	SAPATA 250 MM	JSK 37C / JSK 37CW JSK 37CX / JSK 37CXW
8	QR00148J01	SAPATA 190 MM	JSK 38C / JSK 39CS
9	QR00248J01	CONJ. PLACA DE DESGASTE	JSK 39CS
9	QR00114J00	CONJ. PLACA DE DESGASTE	JSK 37CW
9	100000182847	CONJ. PLACA DE DESGASTE	JSK 37CXW



## QUINTA RODA 2" – SENSORES E LUBETRONIC

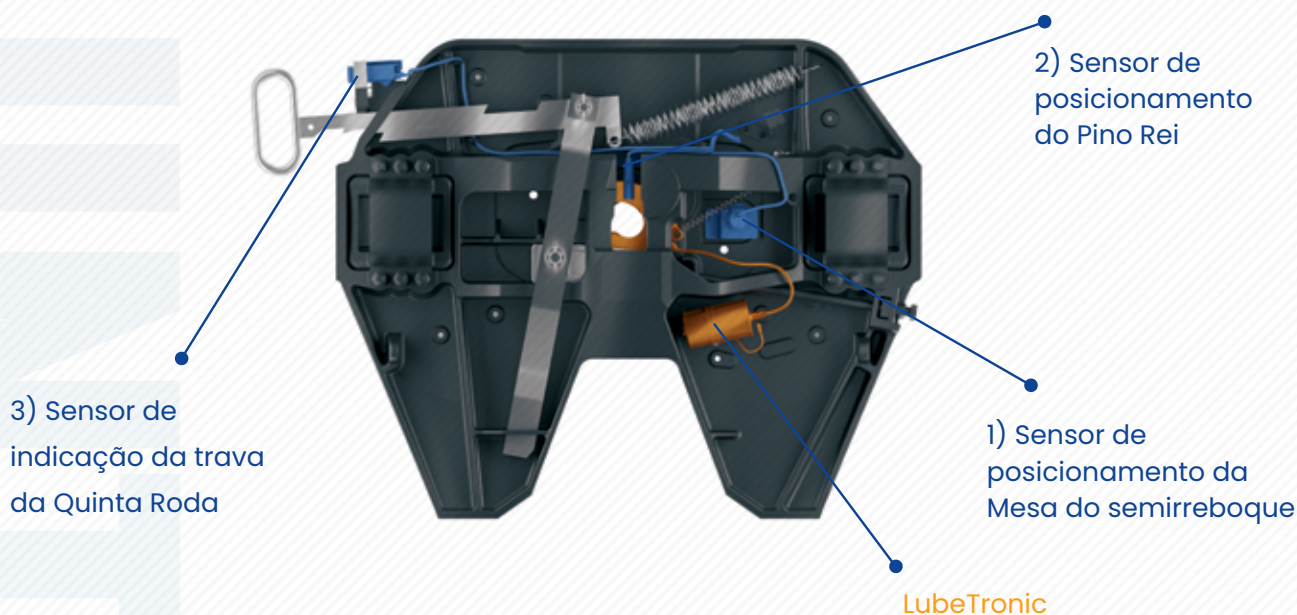

CÓDIGO	DESCRIÇÃO
100000297648	KIT JSK 37CXW 185 MM + SENSORES DE ACOPLAMENTO + DISPLAY + CABO ELÉTRICO
100000297652	KIT JSK 37CXW 185 MM + SENSORES DE ACOPLAMENTO + DISPLAY + CABO ELÉTRICO + LUBETRONIC IPOINT
100000212629	JSK 37CXW 185 MM + LUBETRONIC IPOINT
100000224855	DISPLAY PAINEL INTERNO
100000225201	CABO ELÉTRICO
100000225202	KIT AVULSO LUBETRONIC IPOINT
100000237559	KIT DE REPOSIÇÃO – 3 SENSORES



### Informações Importantes – Leia antes de realizar uma cotação

- Para um veículo que não possui Quinta Roda com sensores, deve ser adquirido o código 100000297648 do kit Quinta Roda com sensores + display + cabo elétrico.
- O Kit de reposição – 3 sensores, código 100000237559 é exclusivamente para reposição de uma Quinta Roda JSK 37CXW com sensores, não pode ser instalado em uma Quinta Roda padrão.
- O Kit avulso LubeTronic IPoint, código 100000225202, pode ser instalado em qualquer Quinta Roda modelo JSK 37CW ou JSK 37CXW.



## QUINTA RODA 3.1/2" – AIR RELEASE E SENSORES

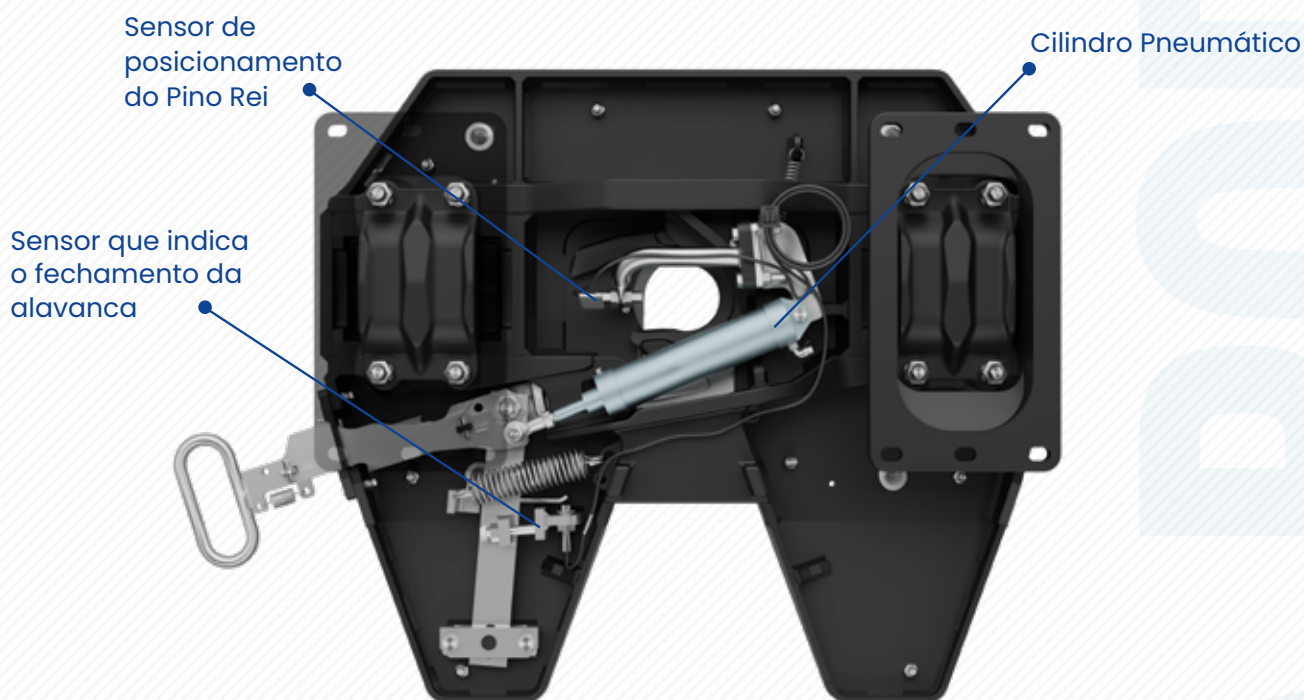

CÓDIGO	DESCRIÇÃO
100000297646	KIT QR JSK 39CS AIR RELEASE 2 SENSORES



Informações Importantes – Leia antes de realizar uma cotação

- Air Release é a denominação para a Quinta Roda com abertura automatizada. Além de abertura automatizada, o kit inclui display interno na cabine que informa o status do acoplamento por meio de sensores da Quinta Roda (evita o falso acoplamento).



# KITS DE REPOSIÇÃO

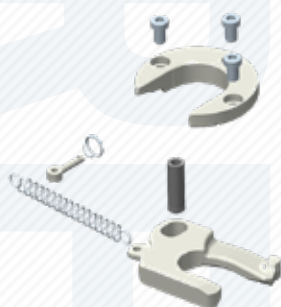

1. QR00121J00



2. QR00271J00



3. QR00130J00



4. QR00131J01



5. QR00245J00



6. 100000273012

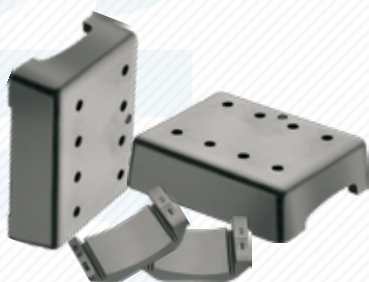

7. 100000273013

ITEM	CÓDIGO	DESCRIÇÃO	APLICAÇÃO
1	QR00121J00	KIT REPARO CONJ. DE TRAVAMENTO	JSK 37C
2	QR00271J00	KIT REPARO CONJ. DE TRAVAMENTO	JSK 37CX
3	QR00130J00	KIT CONVERSÃO 3.1/2" PARA 2"	JSK 38C
4	QR00131J01	KIT CONVERSÃO 2" PARA 3.1/2"	JSK 38C
5	QR00245J00	KIT REPARO CONJ. DE TRAVAMENTO	JSK 39CS
6	100000273012	KIT REPOSIÇÃO COXINS QUINTA RODA 2"	JSK 37C/ 37CW / 37CX / 37CXW
7	100000273013	KIT REPOSIÇÃO COXINS QUINTA RODA 3.1/2"	JSK 38C / 39CS



# APARELHO DE LEVANTAMENTO B200

Para peças de reposição, ver página 13.

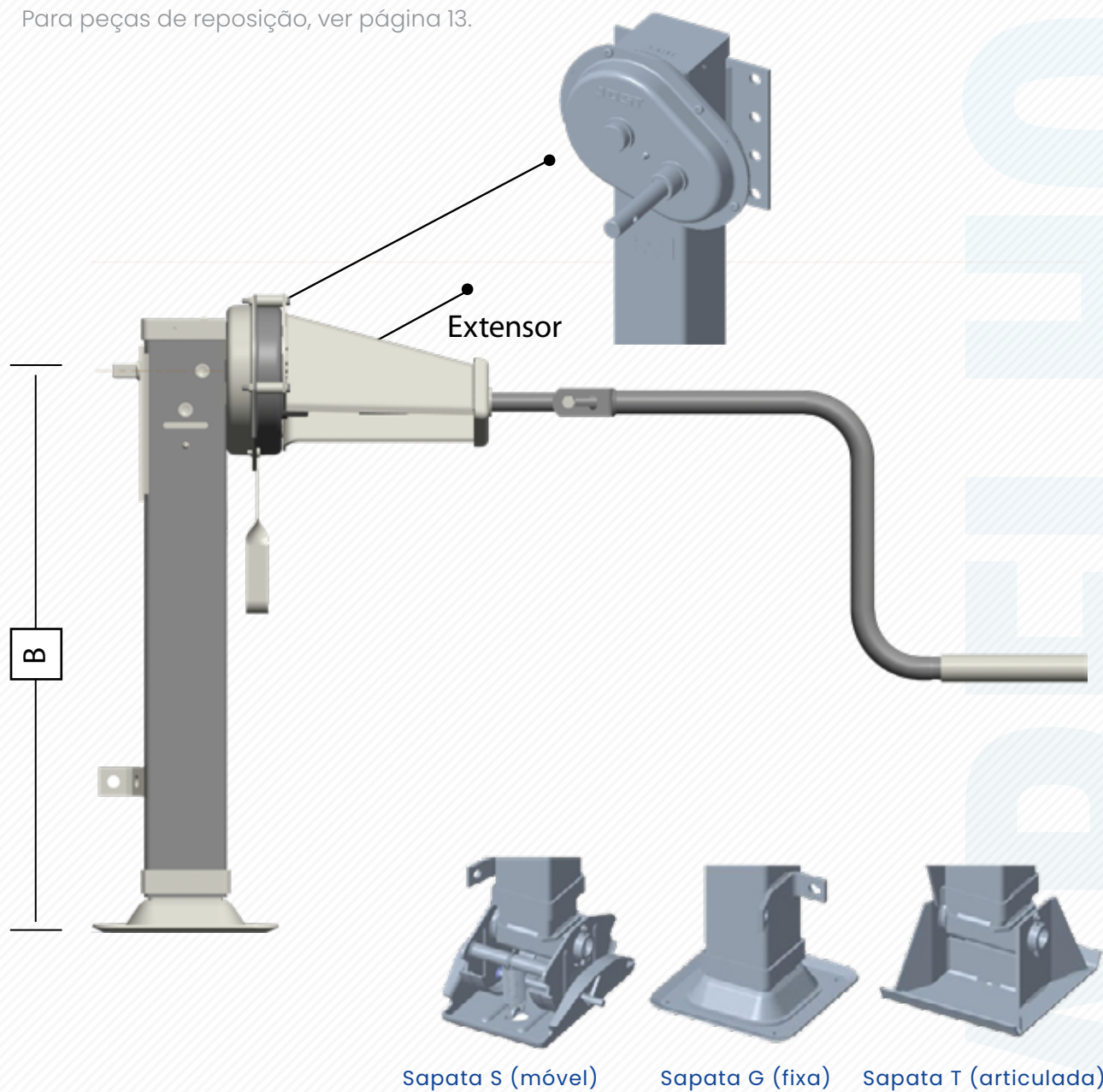

CÓDIGO	DESCRIÇÃO	SAPATA	ALTURA SAPATA (B)
100000102345	B200G STANDARD SEM EXTENSOR	G	752
AL00215J01	B200G COM EXTENSOR	G	752
AL00160J01	B200G COM EXTENSOR	G	882
AL00230J01	B200S COM EXTENSOR	S	882
AL00393J01	B200T SEM EXTENSOR	T	882
AL00116J01	B200G DOLLY MANIVELA CURTA	G	752



# APARELHO DE LEVANTAMENTO B280

Para peças de reposição, ver página 13.

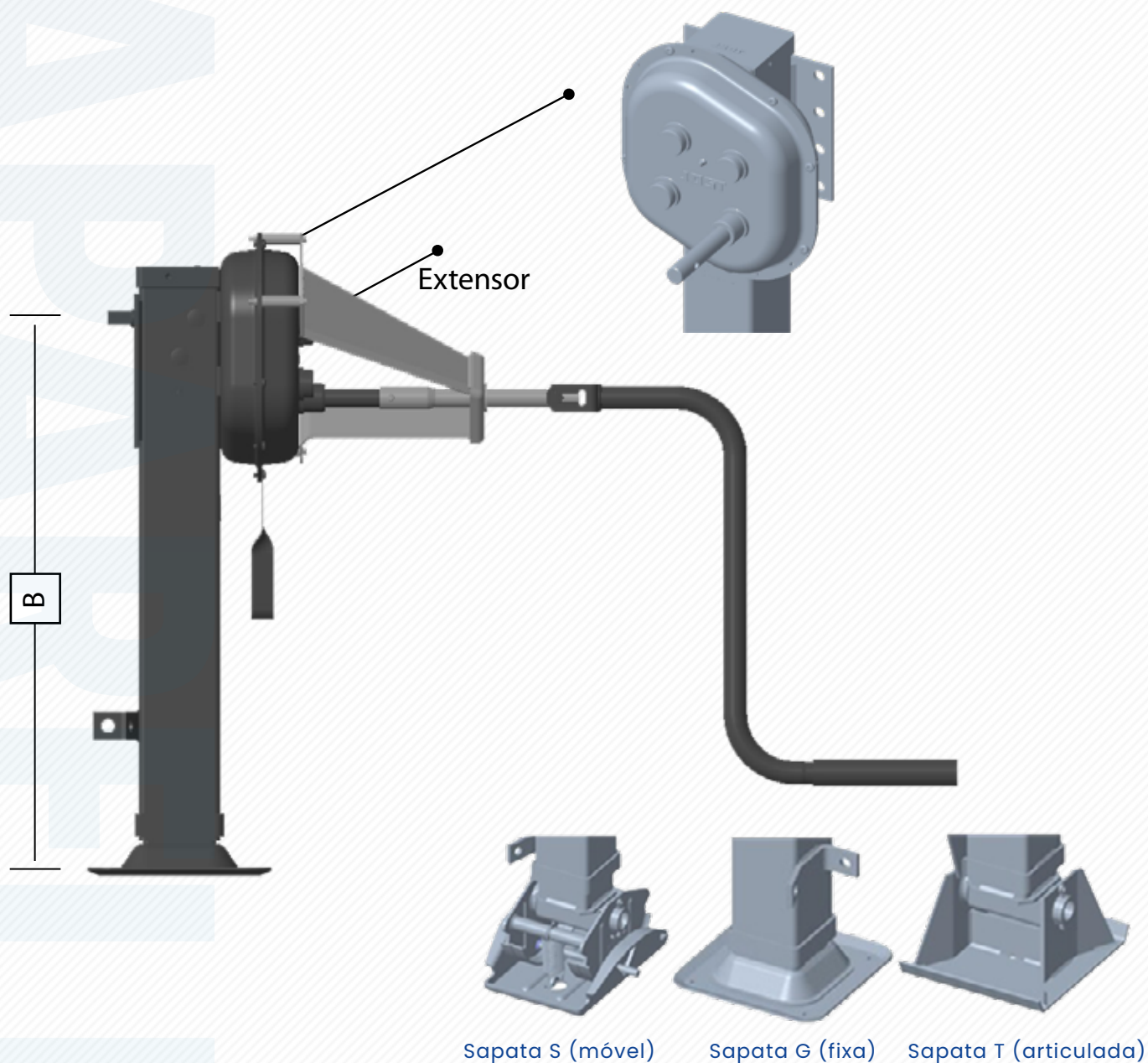

CÓDIGO	DESCRIÇÃO	SAPATA	ALTURA SAPATA (B)
AL00140J01	B280G COM EXTENSOR	G	882
AL00322J01	B280G SEM EXTENSOR	G	882
AL00295J01	B280G COM EXTENSOR	G	752
AL00290J01	B280G SEM EXTENSOR	G	752
AL00294J01	B280S SEM EXTENSOR	S	898
AL00333J01	B280S COM EXTENSOR	S	898
260001025	B280T COM EXTENSOR E PLACA DE FIXAÇÃO ALONGADA	T	858



# PEÇAS DE REPOSIÇÃO



ITEM	CÓDIGO	DESCRIÇÃO	APLICAÇÃO
1	AL00309J01	CONJ. ENGRENAGENS MAIOR	B200
2	AL00310J01	CONJ. EIXO DE TRANSMISSÃO	B200
3	AL00211J01	CONJ. DA MANIVELA 715 MM	B200 / B280
4	AL00075J01	CONJ. DA MANIVELA 475 MM	B200 / B280
5	100000131413	SAPATA S AVULSA	B200 / B280
6	100000128595	CONJ. ENGRENAGEM PINHÃO	B200 / B280
7	AL00305J00	CONJ. DO FUSO 460 MM	B200
8	100000128594	CONJ. ENGRENAGEM CÔNICA	B200 / B280
9	AL00306J00	ROLAMENTO COM ARRUELA	B200 / B280
10	AL00070J01	CONJ. EIXO COM ENGRENAGEM	B280
11	AL00069J01	CONJ. ENGRENAGENS DE ENTRADA	B280
12	AL00059J01	CONJ. ENGRENAGENS DE SAÍDA	B280
13	AL00073J01	CONJ. ENGRENAGENS INTERMEDIÁRIAS	B280
14	AL00135J00	CONJ. DO FUSO	B280
15	AL00049J01	TUBO DE UNIÃO 1260 MM	B200 / B280
16	AL00267J01	TUBO DE UNIÃO 1283 MM	B200 / B280
17	AL00048J01	TUBO DE UNIÃO 1870 MM	B200 / B280



## PINO REI 2"

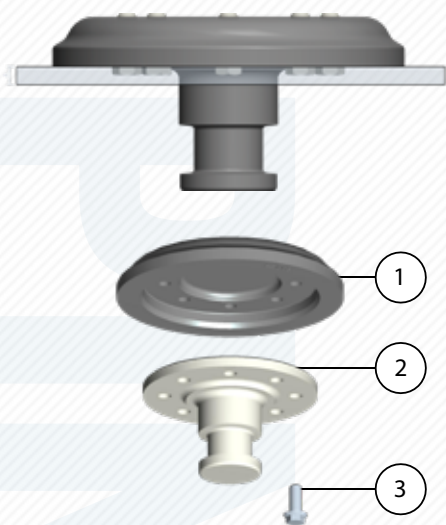

ITEM	CÓDIGO	DESCRIÇÃO
1	260000082	PLACA FIXAÇÃO A = 8 MM
1	260000083	PLACA FIXAÇÃO A = 10 MM
1	PR00019J00	PLACA FIXAÇÃO A = 12 MM
2	260000080	PINO REI 2" AVULSO
3	260000084	PARAFUSO AUTOTRAVANTE M14
	260000085	CONJ. DO PINO REI, PARAFUSO E PLACA A = 8 MM
	260000086	CONJ. DO PINO REI, PARAFUSO E PLACA A = 10 MM
	260000192	CONJ. DO PINO REI, PARAFUSO E PLACA A = 12 MM

## PINO REI 3.1/2" 8 FUROS

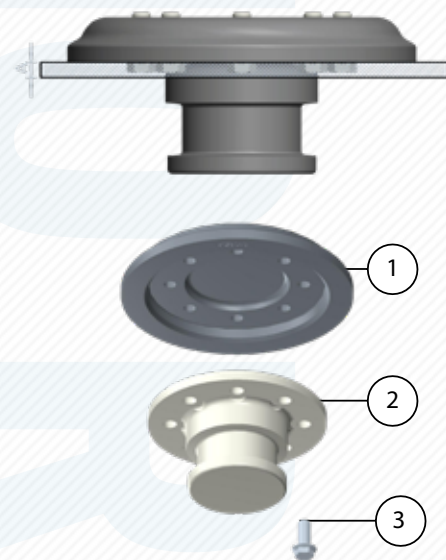

ITEM	CÓDIGO	DESCRIÇÃO
1	260000083	PLACA FIXAÇÃO A = 10 MM
1	PR00019J00	PLACA FIXAÇÃO A = 12 MM
2	260000081	PINO REI 3 1/2" AVULSO 8 FUROS
3	260000084	PARAFUSO AUTOTRAVANTE M14
	260000101	CONJ. DO PINO REI, PARAFUSO E PLACA A = 8 MM
	260000196	CONJ. DO PINO REI, PARAFUSO E PLACA A = 10 MM

## PINO REI 3.1/2" 12 FUROS

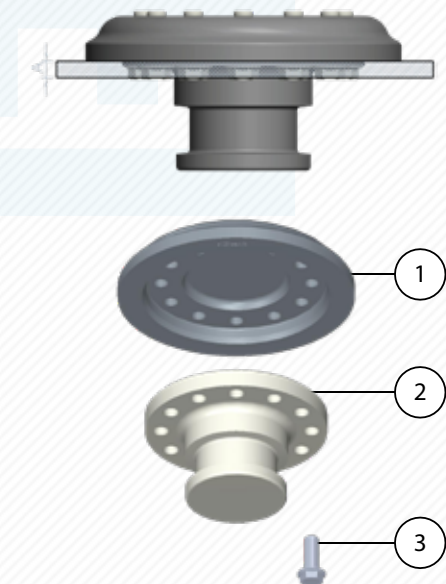

ITEM	CÓDIGO	DESCRIÇÃO
1	260000194	PLACA FIXAÇÃO A = 16 MM
2	PR00023J00	PINO REI 3 1/2" AVULSO 12 FUROS
3	AD00568J70	PARAFUSO AUTOTRAVANTE M16
	260000161	CONJ. DO PINO REI, PARAFUSO E PLACA A = 16 MM



# SUSPENSOR PNEUMÁTICO

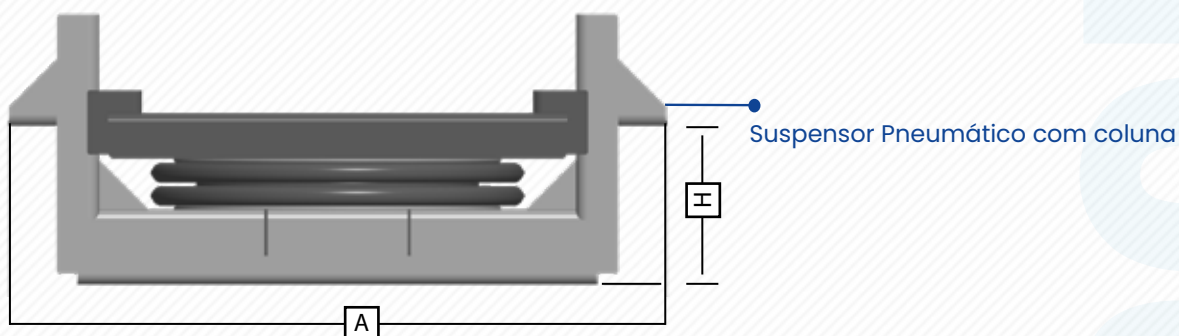

CÓDIGO (COM COLUNA)*	LARGURA (A)	ALTURA DO SUPORTE (H)	APLICAÇÃO
100000191842	915 MM	220 MM	GRANELEIRO CARGA SECA/ SIDER BITREM FURGÃO CARGA GERAL BASE CONTÊINER
100000191843	1015 MM	220 MM	BASCULANTE / SIDER FURGÃO FRIGORÍFICO FURGÃO CARGA GERAL COMPÓSITO FLORESTAL / CANAVIEIRO
100000190569	915 MM	180 MM	GRANELEIRO 1+1+1 CARGA SECA 1+1+1 FRIGORÍFICO 1+1+1 SIDER 1+1+1
100000176568	1025 MM	301 MM	PARA TODOS OS MODELOS DE DOLLY
100000191844	841 MM	220 MM	BASE CONTÊINER HIGH CUBE
100000176569	1025 MM	132 MM	BASCULANTE EXPORTAÇÃO COLÔMBIA

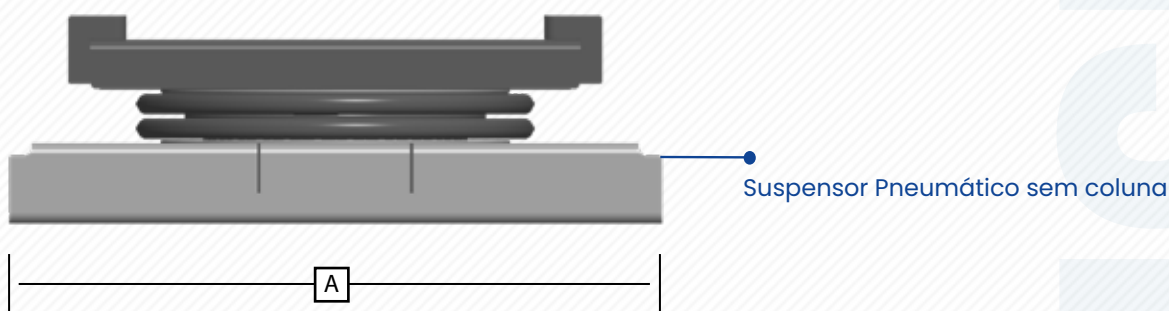

CÓDIGO (SEM COLUNA)*	LARGURA (A)	APLICAÇÃO
100000176571	980 MM	MODELO RETO PARA TRUCK



\*Todos os modelos de suspensores não acompanham Grampo.



## GRAMPOS

CÓDIGO	PERFIL	TAMANHO	NOTA
100000177184	REDONDO	569 MM	COM PORCAS
100000192241	REDONDO	629 MM	COM PORCAS
100000177190	REDONDO	730 MM	COM PORCAS
100000177194	REDONDO	744 MM	COM PORCAS
100000177183	QUADRADO	569 MM	COM PORCAS
100000177186	QUADRADO	629 MM	COM PORCAS
100000177193	QUADRADO	744 MM	COM PORCAS

## MOLA PNEUMÁTICA

CÓDIGO	DESCRIÇÃO	Ø ENCAIXE	PRINCIPAL APLICAÇÃO
212100337	MOLA PNEUMÁTICA Ø 250 - 255 COM BATENTE INTERNO	PARAFUSADA	SEMIRREBOQUE SUSPENSÃO PNEUMÁTICA AÇÃO DIRETA FS250, AÇÃO INDIRETA
260000552	MOLA PNEUMÁTICA Ø 550 MM	380 MM	SEMIRREBOQUE CHASSI DESLIZANTE ORIGINAL 3º EIXO: IVECO, MBB, SCANIA, VOLVO
AD00115J00	MOLA PNEUMÁTICA Ø 600 MM	380 MM	ORIGINAL 3º EIXO: MBB E VOLVO J-RIDE
AD01257J00	MOLA PNEUMÁTICA Ø 570 MM - REPOSIÇÃO	380 MM	SEMIRREBOQUE RANDON ATÉ 2017 REPOSIÇÃO 3º EIXO
100000194408	MOLA PNEUMÁTICA Ø 525 MM - REPOSIÇÃO	330 MM	SEMIRREBOQUE RANDON A PARTIR DE 2018 / MAN TGX / LINHA LEVE 13T VW E MBB
100000000496	MOLA PNEUMÁTICA AÇÃO DIRETA SEM BATENTE INTERNO	PARAFUSADA	SEMIRREBOQUE SUSPENSÃO PNEUMÁTICA AÇÃO DIRETA PSYS

## KITS DE REPOSIÇÃO

CÓDIGO	DESCRIÇÃO
100000047876	KIT INSTALAÇÃO PNEUMÁTICA - SIMPLIFICADO, COM VÁLVULA TIC TAC
SP00424J00	KIT INSTALAÇÃO PNEUMÁTICA - COMPLETO, COM VÁLVULA DE ESCAPE E LIBERAÇÃO DOS FREIOS



## ENGATE AUTOMÁTICO



CÓDIGO	DESCRIÇÃO
100000158814	ENGATE AUTOMÁTICO SEMIRREBOQUE 2"

## PEÇAS DE REPOSIÇÃO



ITEM	CÓDIGO	DESCRIÇÃO
1	100000154731	PINO ESTRUTURAL
2	100000154734	GUIA DE ACOPLAMENTO
3	100000154728	PRATO FRONTAL
4	100000187820	COXIM DE AMORTECIMENTO
5	EA00149J01	PRATO INTERMEDIÁRIO
6	100000154719	PRATO TRASEIRO
7	100000154716	PORCA M 48 X 3
8	100000153791	CONTRAPINO
9	100000154749	PINO DE ENGATE C/ BUCHAS
10	100000162100	KIT ACIONAMENTO COMPLETO C/ PINO ENGATE 2"



## PONTEIRA GIRATÓRIA

CÓDIGO	DESCRIÇÃO
EA00055J90	CONJ. PONTEIRA COMPLETA PARA MONTAGEM NO CAMBÃO
EA00054J00	PONTEIRA COM BUCHA DE DESGASTE
EA00067J00	PONTEIRA SEM BUCHA DE DESGASTE
100000160376	PONTEIRA MODELO REPOSIÇÃO M48: SEM BUCHA DE DESGASTE

## PEÇAS DE REPOSIÇÃO

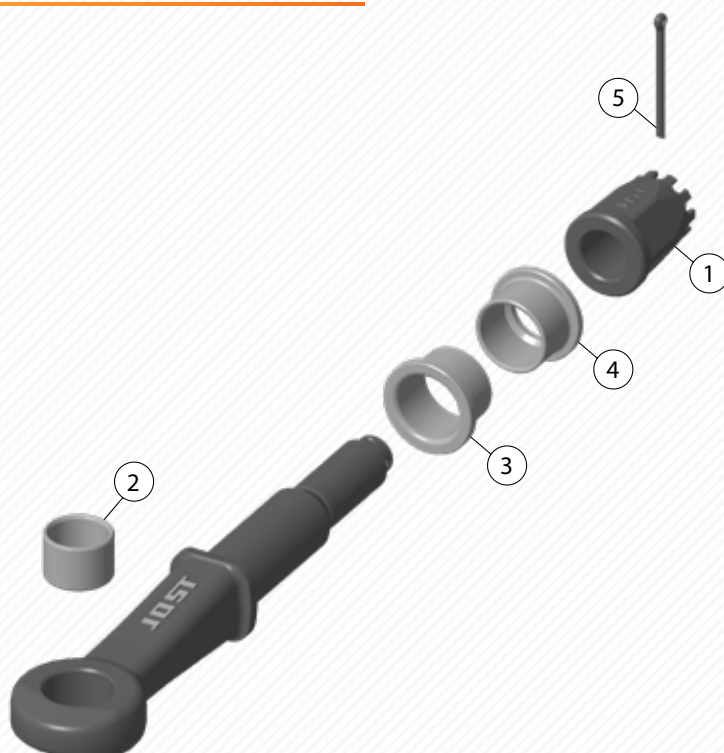

ITEM	CÓDIGO	DESCRIÇÃO
1	AD00941J00	PORCA DA PONTEIRA
2	AD00942J00	BUCHA DE ENGATE Ø 50 MM
3	312007029	BUCHA FRONTAL
4	312007030	BUCHA TRASEIRA
5	ST04003J50	CONTRAPINO



## ENGATE DE CONTÊINER



CÓDIGO	DESCRIÇÃO
100000067591	ENGATE DE CONTÊINER CAIXA PLANA

## PEÇAS DE REPOSIÇÃO

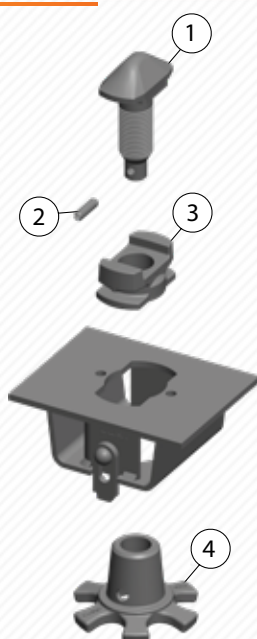

ITEM	CÓDIGO	DESCRIÇÃO
1	100000069126	PINO DE FIXAÇÃO
2	ST21002J90	PINO ELÁSTICO
3	100000069115	GUIA DE ACOPLAMENTO
4	100000069128	PORCA DE AJUSTE



## ENGATE ESFÉRICO

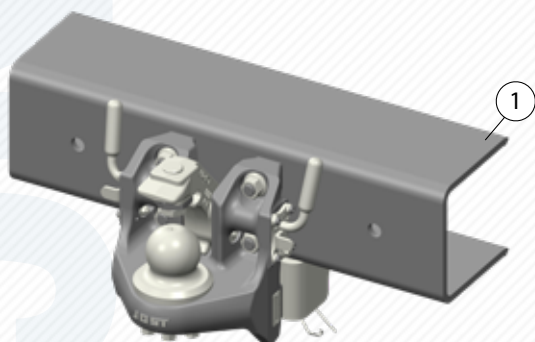

ITEM	CÓDIGO	DESCRIÇÃO
1	100000093193	CONJ. ENGATE ESFÉRICO + TRAVESSA 804 MM
1	100000093194	CONJ. ENGATE ESFÉRICO + TRAVESSA 947 MM
1	100000093195	CONJ. ENGATE ESFÉRICO + TRAVESSA 1048 MM
2	100000092879	CONJ. PONTEIRA ESFÉRICA 90 MM

## PEÇAS DE REPOSIÇÃO

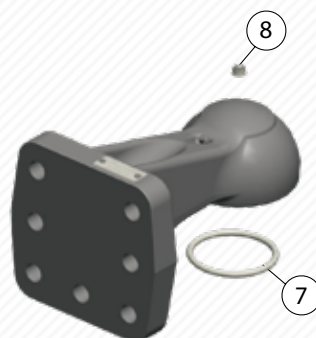
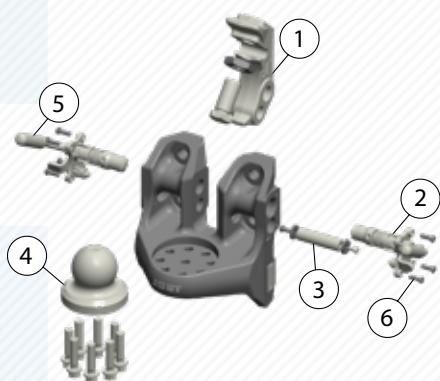

ITEM	CÓDIGO	DESCRIÇÃO
1	100000092776	CONJ. GANCHO DE FECHAMENTO
2	100000092791	CONJ. TRAVAMENTO - LADO DIREITO
3	100000122951	CONJ. EIXO DE MOVIMENTAÇÃO
4	100000122904	PINO ESFÉRICO 90 MM E PARAFUSOS
5	100000092820	CONJ. TRAVAMENTO - LADO ESQUERDO
6	ST35001B60	PARAFUSO. CAB. ABAULADA M 8 X 25
7	100000092881	ORING PONTEIRA ESFÉRICA
8	100000092880	VÁLVULA DE VEDAÇÃO - PONTEIRA ESFÉRICA



## SEMI-VARÃO

CÓDIGO	DESCRIÇÃO
100000097022	SEMI-VARÃO REPOSIÇÃO
2600000443-P	SEMI-VARÃO 726 MM
VT00866J01	SEMI-VARÃO 745 MM



## HUBODÔMETRO

CÓDIGO	DESCRIÇÃO	CIRCUNFERÊNCIA	PNEUS
2600000374	HUBODÔMETRO	3175-3220 MM	10.00 - 20 11.00 - 22,5 14.80 - 22,5 295/80 - 22,5 315/75 - 22,5 375/70 - 20 405/70 - 20
2600000376	HUBODÔMETRO	3410-3470 MM	11.00 - 22 12.00 - 20 12.00 - 22,5 16.50 - 22,5 18.00 - 22,5 425/65 - 22,5
2600000373	HUBODÔMETRO	3015-3134 MM	9.00 - 20 10.00 - 22,5 295/70 - 22,5 275/80 - 22,5 315/70 - 22,5 335/80 - 20
2600000375	HUBODÔMETRO	3280-3310 MM	11.00 - 20 12.00 - 22,5 14.80 - 20 365/80 - 20 315/80 - 22,5 365/70 - 22,5 365/80 - 22,5



## RODA DE ALUMÍNIO

CÓDIGO	DESCRIÇÃO	PESO	CAPACIDADE DE CARGA	APLICAÇÃO DE PNEUS	ACABAMENTO
100000188373	RODA DE ALUMÍNIO 100% FORJADA 22,5" X 8,25"	23 KG	3.650 KG	275   295	POLIDO



---

## MAIS DE 300 DISTRIBUIDORES EM TODO O BRASIL!

Isso garante a reposição dos produtos em todo o território nacional, além de assistência técnica autorizada.



ACESSE  
[WWW.JOST.COM.BR/PT/REDE-DE-VENDAS](http://WWW.JOST.COM.BR/PT/REDE-DE-VENDAS)  
E ENCONTRE O REVENDEDOR **MAIS PRÓXIMO DE VOCÊ.**





# PEÇAS DE REPOSIÇÃO

GUIA FÁCIL

## JOST

Av. Abramo Randon, 1200 | Caxias do Sul - RS - Brasil  
+55 (54) 3239.2800 | [www.jost.com.br](http://www.jost.com.br)

Consultor: \_\_\_\_\_

Telefone: \_\_\_\_\_

E-mail: \_\_\_\_\_